



GMT MONTHLY MEMBERSHIP PROGRESS REPORT

Results as of: 9/30/2019

Multiple District J

LOCATION: URUGUAY

GMT: OPEN

GMT DE AE 3

Clubes			
RESULTADOS DE 2019-2020			
TRIMESTRE	META DE CLUBES NUEVOS	NUEVOS CLUBES	CLUBES DADOS DE BAJA
JUL/AGO/SEP	1	1	0
OCT/NOV/DIC	0	0	0
ENE/FEB/MAR	1	0	0
ABR/MAYO/JUN	1	0	0

socios			
RESULTADOS DE 2019-2020			
TRIMESTRE	META DE AUMENTO NETO DE SOCIOS	AUMENTO ACTUAL DE SOCIOS	Nº REAL DE SOCIOS DADOS DE BAJA (incluidos traslados)
JUL/AGO/SEP	35	74	120
OCT/NOV/DIC	70	0	0
ENE/FEB/MAR	55	0	0
ABR/MAYO/JUN	100	0	0

METAS Y CIFRA ACUMULATIVA DE CLUBES NUEVOS

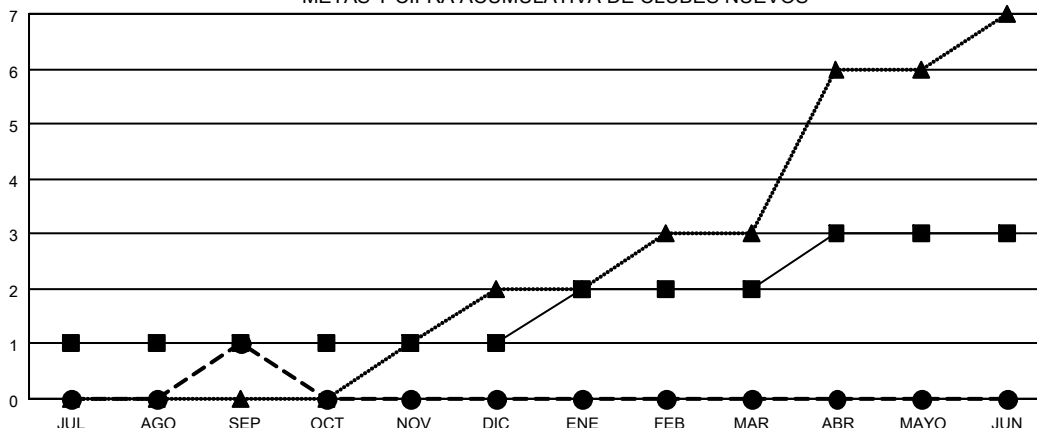

■ - METAS DE CLUBES NUEVOS PARA AÑO EN CURSO

● - ACTUALES CLUBES NUEVOS EN AÑO EN CURSO

▲ - CLUBES ACTUALES DEL AÑO PASADO

METAS Y CIFRA ACUMULATIVA DE SOCIOS

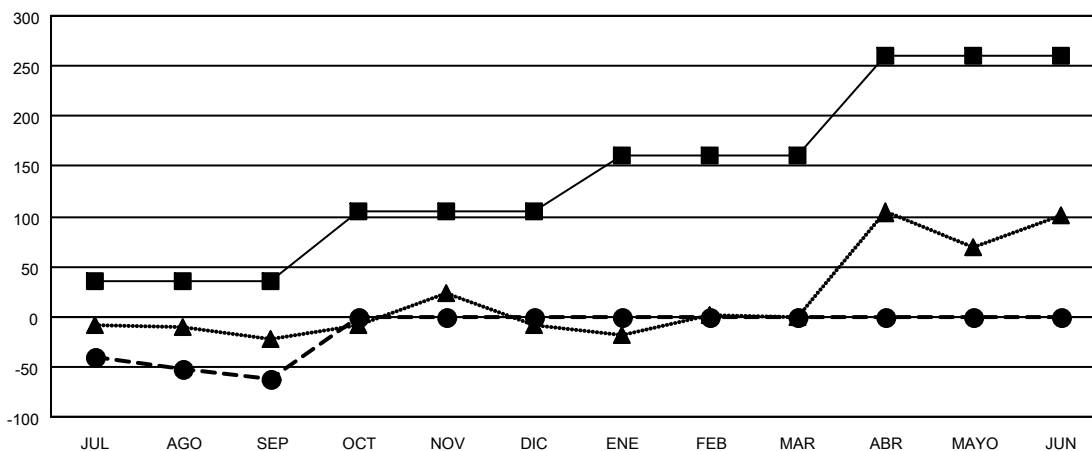

■ - META DE AUMENTO NETO DE SOCIOS

● - AUMENTO ACTUAL DE SOCIOS

▲ - Nº REAL DE SOCIOS DEL AÑO PASADO

CLUBES DADOS DE BAJA: 0	22 CLUBS OF 123 AÑADIERON 1 O MÁS SOCIOS NUEVOS	<p style="text-align: center;"><u>DISTRIBUCIÓN POR SEXO</u></p> <p>MASCULINO 1,470 (50.17%)</p> <p>FEMENINO 1,460 (49.83%)</p>														
<table border="1" style="width: 100%; border-collapse: collapse;"> <thead> <tr> <th colspan="2" style="text-align: left;">SOCIOS DADOS DE BAJA</th> </tr> </thead> <tbody> <tr> <td style="width: 70%;">FALLECIDOS</td> <td style="text-align: right;">7</td> </tr> <tr> <td>CLUB CANCELADO</td> <td style="text-align: right;">0</td> </tr> <tr> <td>OTRO</td> <td style="text-align: right;">113</td> </tr> <tr> <td>TOTAL</td> <td style="text-align: right;">120</td> </tr> </tbody> </table>	SOCIOS DADOS DE BAJA		FALLECIDOS	7	CLUB CANCELADO	0	OTRO	113	TOTAL	120	<p>HAGA CLIC AQUÍ PARA OBTENER LOS DATOS ACUMULATIVOS DE SOCIOS</p>	<table border="1" style="width: 100%; border-collapse: collapse;"> <tbody> <tr> <td>TOTAL DE SOCIOS EN UNIDADES FAMILIARES</td> <td style="text-align: right;">769</td> </tr> <tr> <td>SOCIOS FAMILIARES QUE PAGAN LA MITAD DE LAS CUOTAS</td> <td style="text-align: right;">413</td> </tr> </tbody> </table>	TOTAL DE SOCIOS EN UNIDADES FAMILIARES	769	SOCIOS FAMILIARES QUE PAGAN LA MITAD DE LAS CUOTAS	413
SOCIOS DADOS DE BAJA																
FALLECIDOS	7															
CLUB CANCELADO	0															
OTRO	113															
TOTAL	120															
TOTAL DE SOCIOS EN UNIDADES FAMILIARES	769															
SOCIOS FAMILIARES QUE PAGAN LA MITAD DE LAS CUOTAS	413															